

428



*The Da  
213*

430



427

*eighty*

PANAMA CANAL LODGE No. 1,  
KNIGHTS OF PYTHIAS  
R. L. BURMESTER, M. R. & S.  
Box 222, - Balboa, C. Z.

429



*Mr. Fred O. Kester*

After \_\_\_\_\_ days return to

Cristobal, Canal Zone

435



432



After \_\_\_\_\_ days return to

Canal Zone.

436



433



449

UNION POSTALE UNIVERSELLE  
REPÚBLICA DE PANAMÁ  
ESCRIBASE EN ESTE LADO LA DIRECCIÓN SOLAMENTE



*Mrs. Carrie E. Greene*



438

PHILATELIC MAIL  
Please Cancel Lightly

443



**DO NOT BEND**

**INSURED**  
No. 647317

CUSTOMS—DOUANE C1  
May be returned if opened  
Post office (cancel date)

Col. R. A. Stevens, AF-Ret  
P. O. Box 1911  
Balboa, Canal Zone  
Philatelic Mail  
Please Cancel Lightly  
Value \$ 99.50  
Date 6/15/73

UNION POSTALE UNIVERSELLE  
REPÚBLICA DE PANAMÁ  
ESCRIBASE EN ESTE LADO LA DIRECCIÓN SOLAMENTE

*To the Postmaster Tabernilla Canal Zone*

450



UNION POSTALE UNIVERSELLE



444

Espacio para  
franqueo  
ordinario.

Para retirar el contenido escriba la cubierta  
sobre la línea roja.

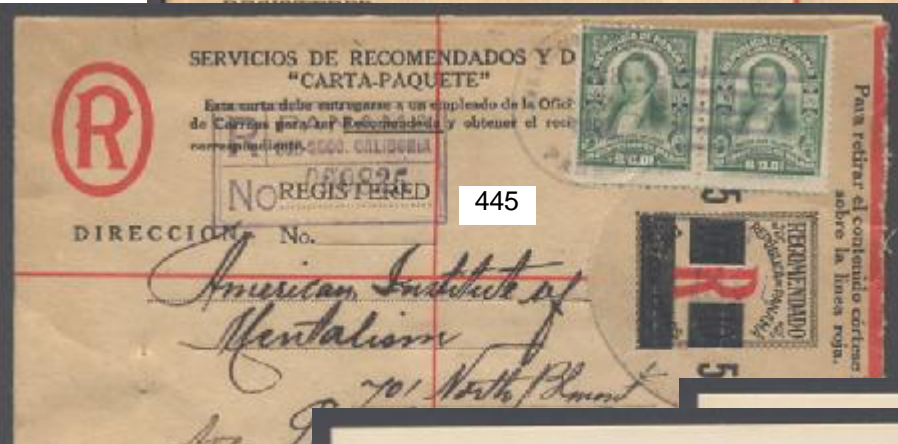

445

SERVICIOS DE RECOMENDADOS Y DE  
"CARTA-PAQUETE"  
Esta carta debe entregarse a un empleado de la Oficina  
de Correos para ser Recomendada y obtener el recibo  
correspondiente.

NO REGISTERED

DIRECCION No.

Para retirar el contenido escriba  
sobre la línea roja.



451



454

UNION POSTALE UNIVERSELLE  
REPÚBLICA DE PANAMÁ

ESCRIBASE EN ESTE LADO LA DIRECCION SOLAMENTE

*Mr. E. C. Ernst*

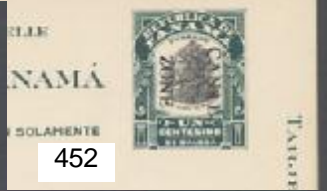

452

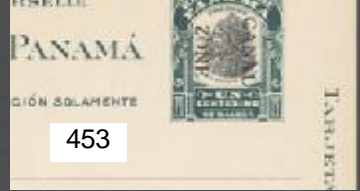

453



459

UNION POSTALE UNIVERSELLE  
REPÚBLICA DE PANAMÁ

ESCRIBASE EN ESTE LADO LA DIRECCION SOLAMENTE

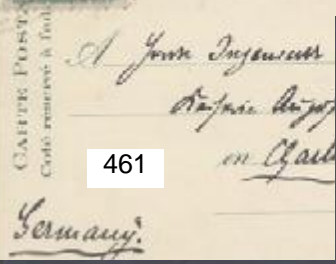

461



465

UNION POSTALE UNIVERSELLE  
REPÚBLICA DE PANAMÁ

ESCRIBASE EN ESTE LADO LA DIRECCION SOLAMENTE



463

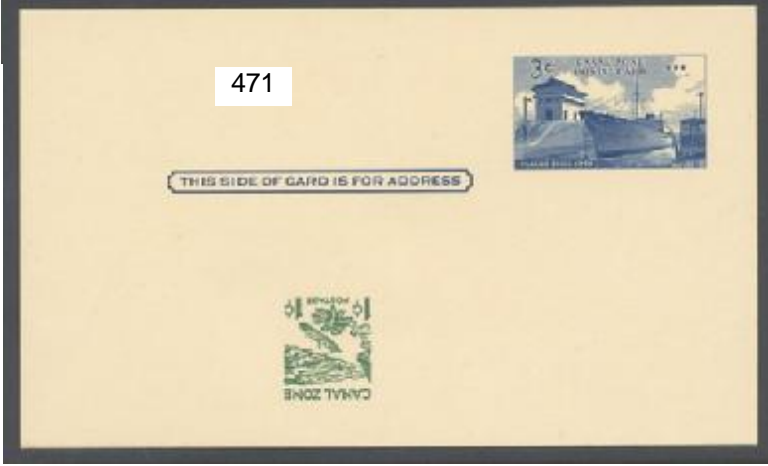

471

THIS SIDE OF CARD IS FOR ADDRESS



464

Y A LA VUELTA LA COMUNICACION  
UNIVERSAL

Y A LA VUELTA LA COMUNICACION  
UNION POSTAL UNIVERSAL